	Cód. ANTT: <b>RSP-116SP-219+440-PAS-ASB-RF-Z9-001-R01</b>

Emitente: <b>CONCESSINÁRIA DO SISTEMA RODOVIÁRIO RIO – SÃO PAULO S.A</b>	Data de Emissão Inicial: <b>10/11/2025</b>
---	---

Rodovia: <b>RODOVIA PRESIDENTE DUTRA – BR 116</b>	Projetista:
--	-------------

Trecho: <b>km 219+440 – Região Metropolitana de São Paulo</b>
--

Objeto: <b>Relatório de Entrega de Obra – Passarela P15 km 219+440</b>
---

Documentos de Referência: <ul style="list-style-type: none"><li>• Carta RS-ADC-1303/2025 (33937113)</li></ul>
---

Documentos Resultantes:
-------------------------

Observações:
--------------

Revisão	Versão	Data	Descrição	Projetista	CCR RioSP	ANTT
1	Certificado	10/11/2025	Emissão Certif			
0	As Built	25/04/2025	Emissão Inicial			

# RELATÓRIO DE ENTREGA DE OBRA

## Implantação da Passarela P15 Toddy km 219+440 Município de Guarulhos, BR-116/SP

- **Concessionária:** Concessionária do Sistema Rodoviário Rio – São Paulo S.A. – “CCR RioSP”.
- **Rodovia:** BR-101/BR-116.
- **Trecho:** Rio de Janeiro / São Paulo.
- **Extensão:** 625,8 km.

**Santa Isabel/SP**  
Novembro de 2025

## Sumário

1.	Apresentação do Relatório .....	4
2.	Informações da Concessão .....	5
3.	Mapa do Sistema Rodoviário.....	5
4.	Informações PER e Localização da Obra.....	6
5.	Principais Peças do(s) Processo(s) Administrativo(s) Relativos à Obra .....	6
6.	Memorial Descritivo .....	7
7.	Cronograma da Obra .....	8
8.	Registro Fotográfico .....	9
9.	Certificado de Inspeção .....	14
10.	Conclusão .....	15

## 1. Apresentação do Relatório

Com base Resolução nº 6.000, de 01/07/2023, este relatório tem como objetivo apresentar, de forma clara e objetiva, os serviços realizados decorrentes da obra de **Implantação da Passarela P15 Toddy km 219+440, no município de Guarulhos da rodovia BR-116/SP**, concluída efetivamente em 28/02/2025, bem como os principais documentos inerentes a sua aprovação - processo SEI nº 50500.097914/2024-06, em cumprimento com as obrigações previstas no Programa de Exploração da Rodovia – PER para o 3º ano da Concessão (28/02/2025).

**Processo:** 50500.097914/2024-06

**PER:** Item 3.2.1.2.P

**Prazo de Conclusão:** 3º ano de concessão (28/02/2025).

**Descrição da Obra:** Implantação da Passarela P15 - Toddy

**Localização:** km 219+440 da BR-116/SP, município de Guarulhos/SP.

## 2. Informações da Concessão

 <b>DADOS CONTRATUAIS</b>	
<b>Concessionária</b>	Concessionária do Sistema Rodoviário Rio – São Paulo S.A. – “CCR RioSP”
<b>Contrato</b>	Edital nº 03/2021
<b>Escopo do Contrato</b>	Exploração da infraestrutura e da prestação do serviço público de recuperação, operação, manutenção, monitoração, conservação, implantação de melhorias, ampliação de capacidade e manutenção do nível de serviço do Sistema Rodoviário, no prazo e nas condições previstas no Contrato e no PER, segundo o Escopo, os Parâmetros de Desempenho e os Parâmetros Técnicos estabelecidos.
<b>Assinatura do Contrato</b>	28/01/2022
<b>Início da Concessão</b>	01/03/2022
<b>Rodovia</b>	BR-101/116
<b>Trecho</b>	São Paulo / Rio de Janeiro
<b>Extensão (km)</b>	625,8 km
<b>Prazo</b>	30 anos

Figura 1 – Informações do Contrato de Concessão

## 3. Mapa do Sistema Rodoviário



Figura 2 – Mapa do Sistema Rodoviário da Concessão

#### 4. Informações PER e Localização da Obra

Item PER	Rodovia	UF	km	Latitude	Longitude	Sentido	Ano Conclusão	Ano Conclusão
			Inicial	Inicial	Inicial		Previsto	Realizado
3.2.1.2P	BR-116	SP	219,440	23°27'52.82"S	46°29'54,4.0"O	PNS	2025	2025

Figura 3 – Informações PER

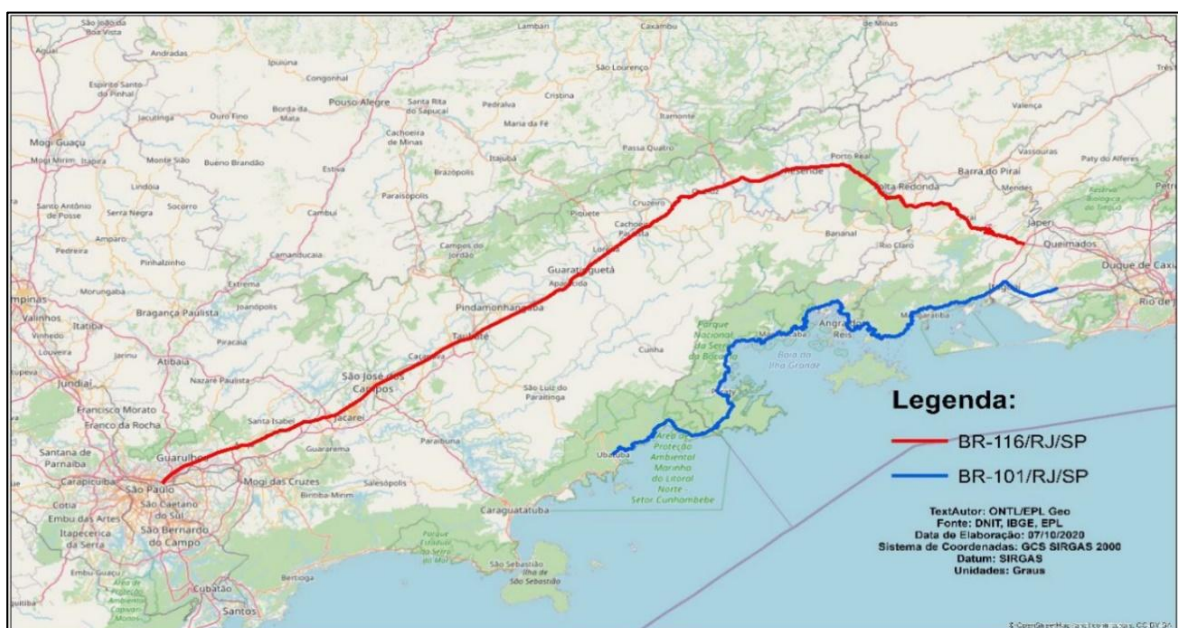

Figura 4 – Localização da obra

#### 5. Principais Peças do(s) Processo(s) Administrativo(s) Relativos à Obra

Processo	Aprovação do Anteprojeto		Autorização de Início	
	Parecer	SEI	Documento	SEI
50500.097914/2024-06	12980/2024/CPROJ/GEENG/SUOD/DIR-ANTT	23095090	250/2024	23965924

Figura 5 – principais documentos do processo

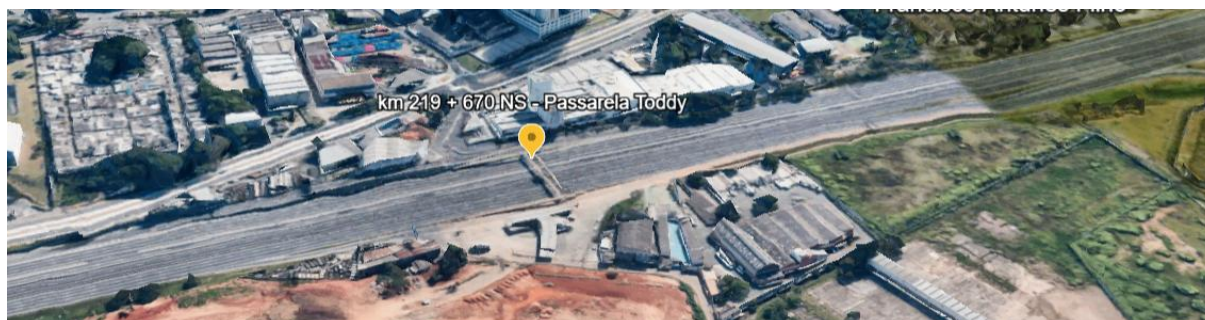
## **6. Memorial Descritivo**

A Passarela P15 Toddy constitui dos elementos descritos abaixo:

- Fundação em 71 estacas pré-moldadas com comprimento médio de 10m e blocos de concreto armado;
- 22 Pilares pré-moldados em concreto armado com comprimento de até 7,3m; vigas de rampa em duplo T protendida;
- Guarda-corpo metálico, fabricado com barras chatas e tubos metálicos com 463,20m;
- Telamento metálico galvanizado, instalado no vão central das vigas de travessias com extensão de cerca de 60m com aplicação de pintura;
- Instalação de piso tátil e braile nas saídas das rampas;
- Instalação de trava motos nas saídas das rampas.

## 7. Cronograma da Obra

Abaixo, cronograma de execução da passarela 15, no município de Guarulhos, BR-116/SP, evidenciando conclusão em 28/02/2025.

ITEM	DESCRIÇÃO	KM PROJ INICIAL	KM PROJ FINAL	SENTIDO	ANO PER	PESO	STATUS	Acum até Final Ano 2	mar/24	abr/24	mai/24	jun/24	jul/24	ago/24	set/24	out/24	nov/24	dez/24	jan/25	fev/25	Ano 3 até fev/25	Acum até fev/25
	BR-116/SP - RMSP - LOTE 2					1,00%	PLANEJADO	2,00%			5,00%	18,00%	36,00%	39,00%							100,00%	100,00%
3.2.1.2.P	Passarelas (BR-116/SP)	219+670	219+670	P15 Toddy	3º	1,00%	CONCLUÍDO	0,00%	0,00%	0,00%	0,00%	6,91%	18,36%	53,45%	9,58%	9,30%	1,70%	0,20%	0,40%	0,10%	100,00%	100,00%
	SERVIÇOS PRELIMINARES					10,00%	CONCLUÍDO	0,00%	0,00%	0,00%	0,00%	69,09%	17,05%	12,33%	1,53%	0,00%	0,00%	0,00%	0,00%	0,00%	100,00%	100,00%
	DEMOLIÇÕES/ADEQUAÇÕES					25,00%	CONCLUÍDO	0,00%	0,00%	0,00%	0,00%	0,00%	13,33%	86,67%	0,00%	0,00%	0,00%	0,00%	0,00%	0,00%	100,00%	100,00%
	INFRA-ESTRUTURA					25,00%	CONCLUÍDO	0,00%	0,00%	0,00%	0,00%	0,00%	33,39%	60,69%	5,92%	0,00%	0,00%	0,00%	0,00%	0,00%	100,00%	100,00%
	MESO-ESTRUTURA					5,00%	CONCLUÍDO	0,00%	0,00%	0,00%	0,00%	0,00%	9,65%	68,00%	20,10%	2,25%	0,00%	0,00%	0,00%	0,00%	100,00%	100,00%
	SUPERESTRUTURA					20,00%	CONCLUÍDO	0,00%	0,00%	0,00%	0,00%	0,00%	22,48%	54,20%	13,17%	10,15%	0,00%	0,00%	0,00%	0,00%	100,00%	100,00%
	ACABAMENTOS					14,00%	CONCLUÍDO	0,00%	0,00%	0,00%	0,00%	0,00%	0,00%	8,13%	30,75%	51,12%	9,32%	0,68%	0,00%	0,00%	100,00%	100,00%
	ILUMINAÇÃO					1,00%	CONCLUÍDO	0,00%	0,00%	0,00%	0,00%	0,00%	0,00%	0,00%	0,00%	0,00%	40,00%	10,00%	40,00%	10,00%	100,00%	100,00%

## 8. Registro Fotográfico



**Rampa Sul**



**Rampa Norte**



**Travessia**



**Sinalização Horizontal**

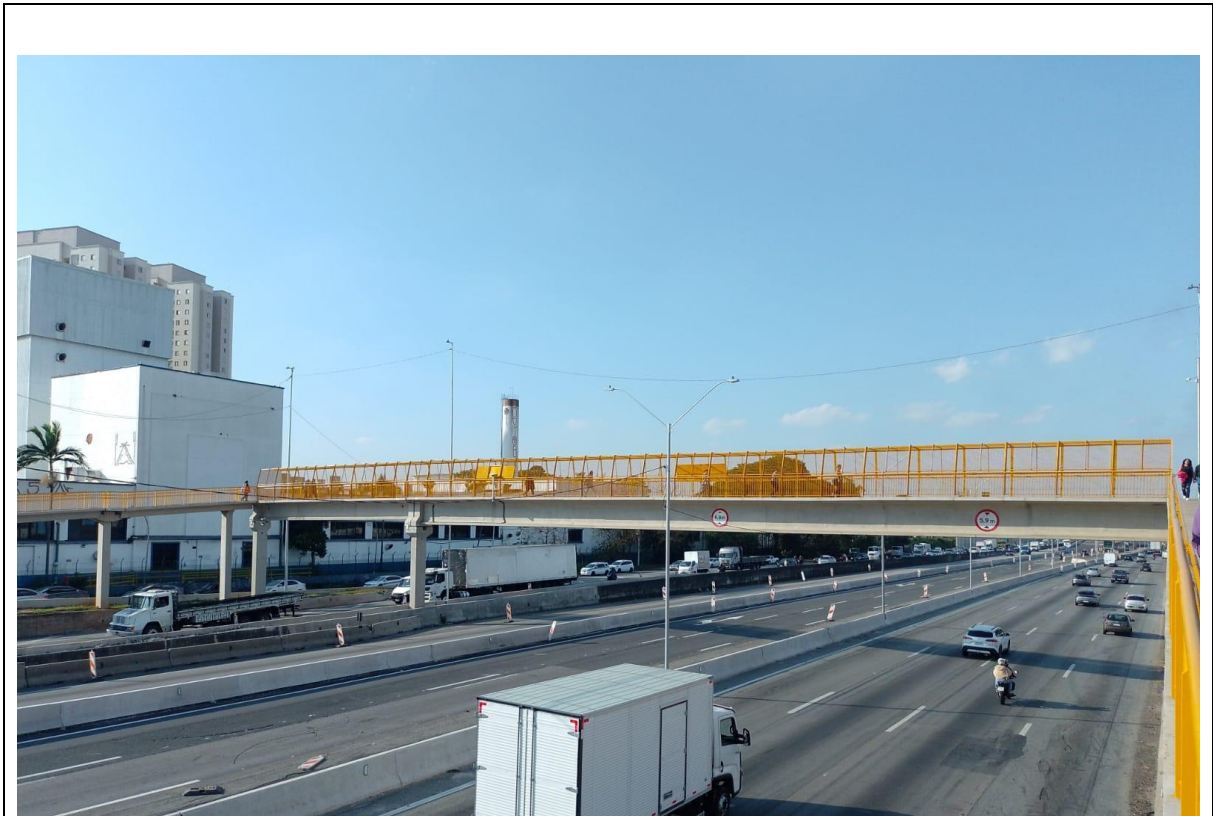

**Sinalização Vertical**



**Iluminação**

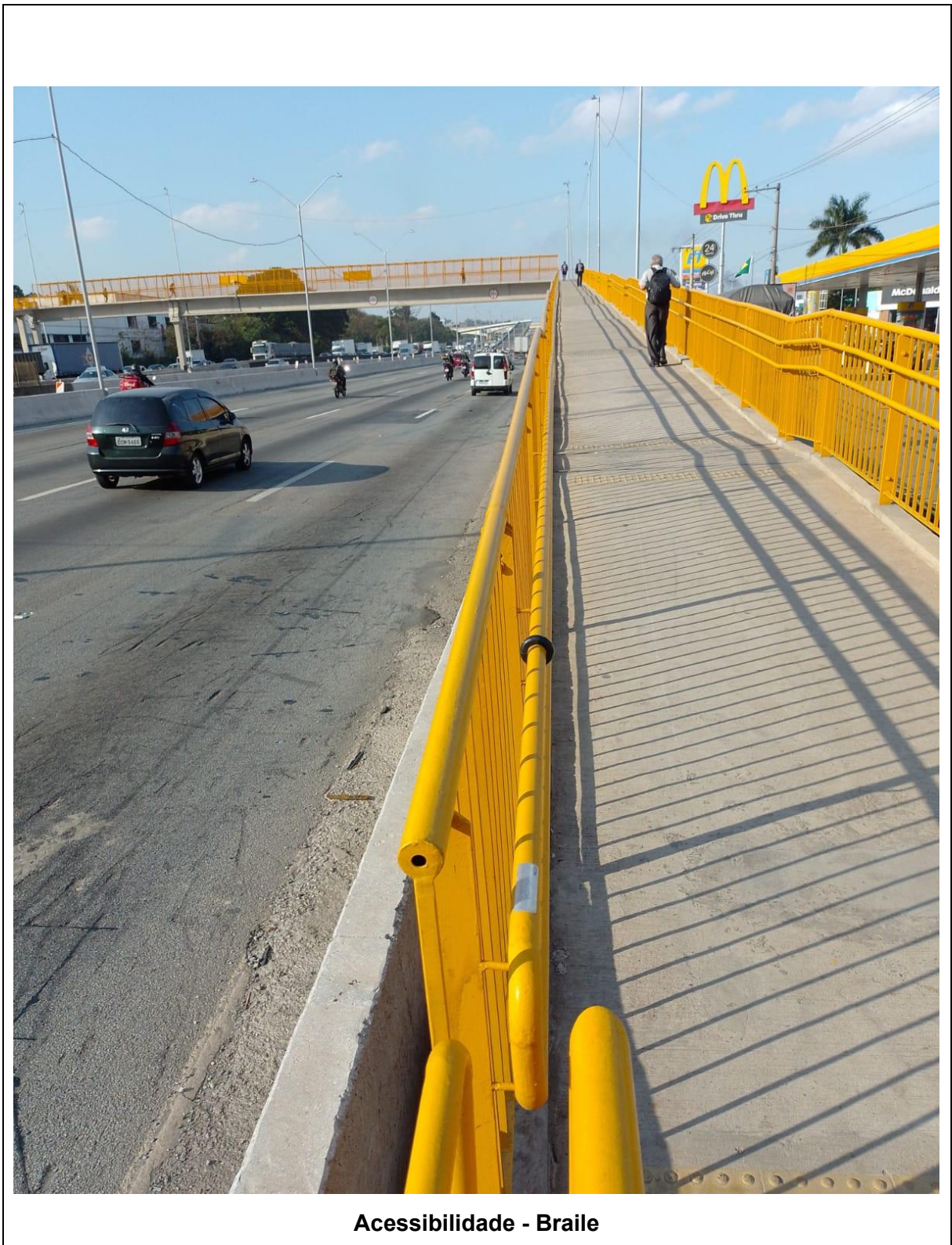

**Acessibilidade - Braille**

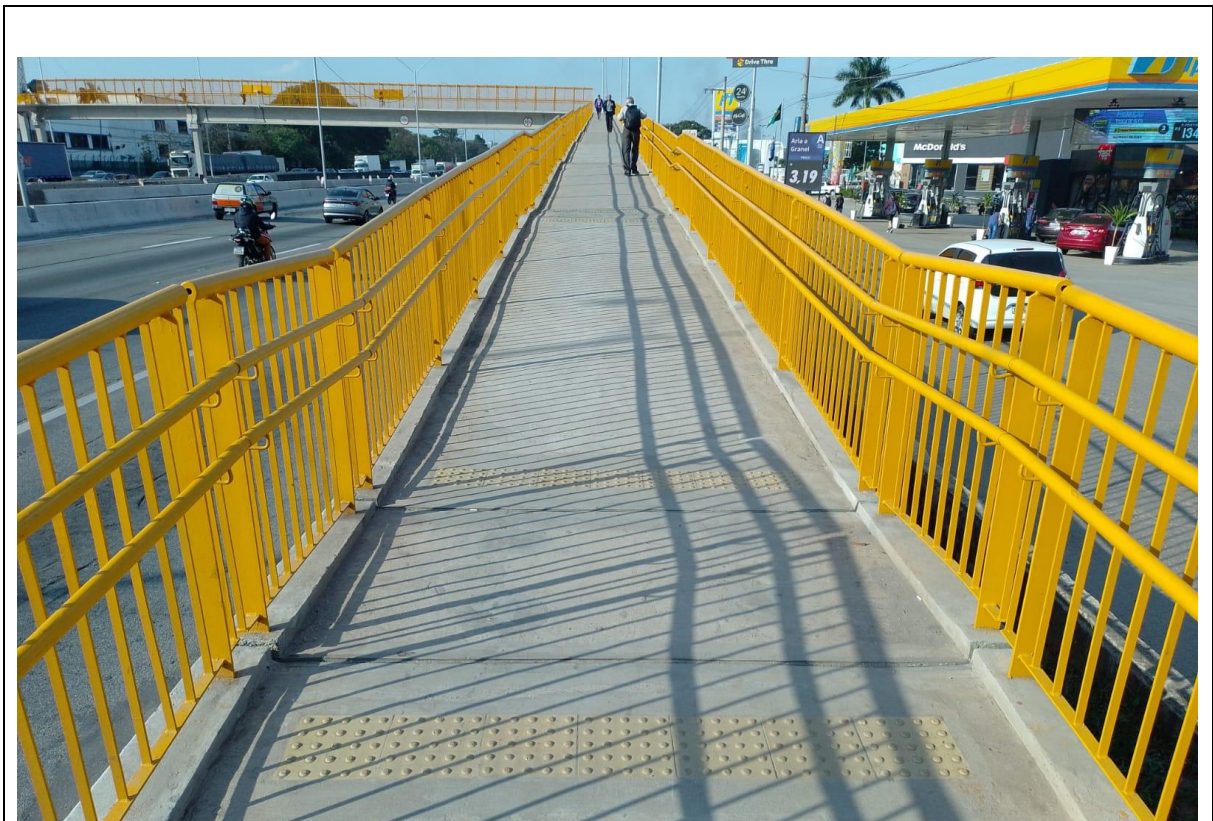

**Acessibilidade – Podotátil**

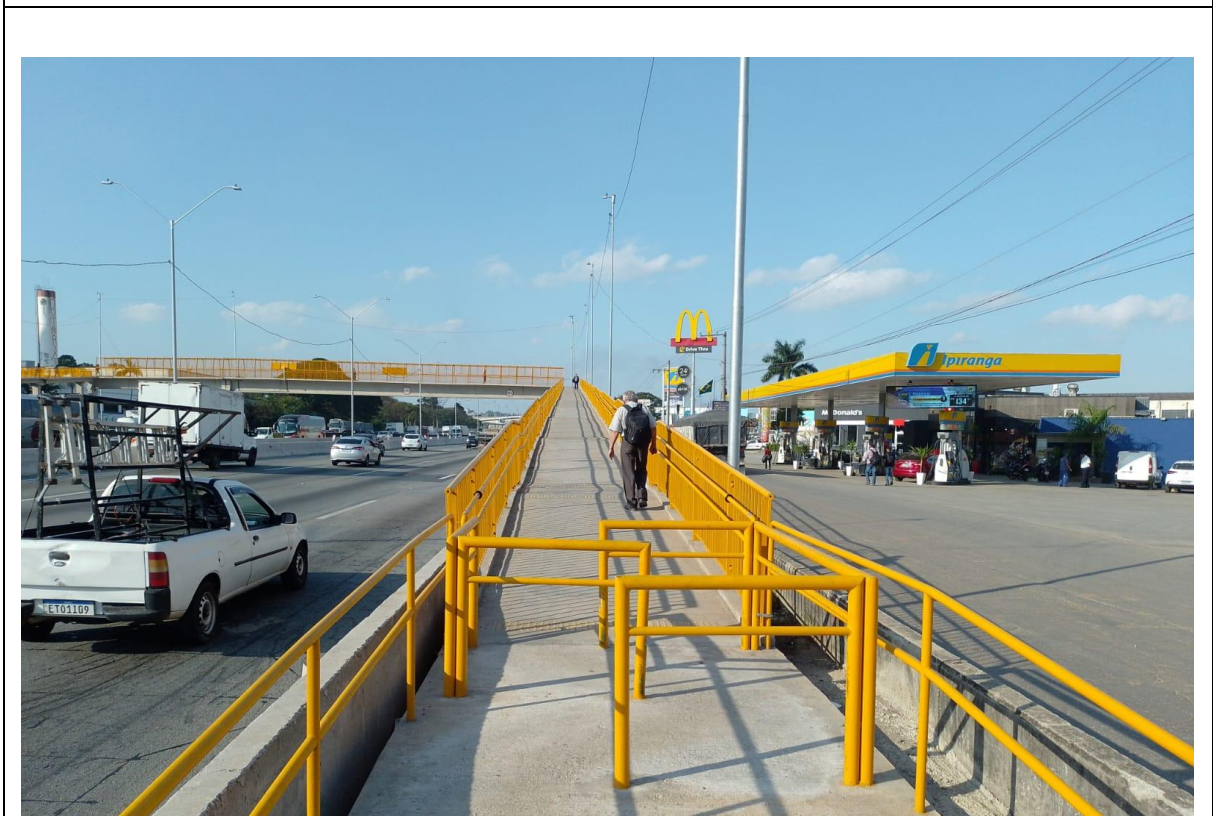

**Trava Motos**

## 9. Certificado de Inspeção



Inspeção  
NBR ISO 17020  
DATA 01/2016

# CERTIFICADO DE INSPEÇÃO

## Nº CI.2025.025



PA  
INSPEÇÕES

**Solicitante:** CONCESSIONARIA DO SISTEMA RODOVIARIO RIO - SÃO PAULO S.A

**CNPJ:** 44.319.688/0001-42

**Endereço:** Rodovia Presidente Dutra - Morro Grande - Santa Isabel - SP - 07500-000

**Contrato de concessão:** 03/2021

**Contrato de inspeção:** 4600066603

**Obra de Infraestrutura:** Execução dos serviços de Inspeção Acreditada de Obras de Rodovias da P15 - Passarela Toddy - Obras de Melhorias, localizada no 219+440 da rodovia BR-116/SP.

A PA INSPEÇÕES OIA-0010 declara que a inspeção esta em conformidade com os requisitos da ABNT NBR ISO/IEC 17020:2012 e Portaria nº 367 de 20/12/2017, para os projetos nas disciplinas abaixo relacionadas. A inspeção foi elaborada em conformidade as normas vigentes que estão relacionadas nos relatórios de inspeção específicas para cada disciplina avaliada.

**Relação das disciplinas avaliadas**

ITEM	DESCRIÇÃO	DATA DE APROVAÇÃO
1	Execução de Obras - Mobilização	06/12/2024
2	Execução de Obras - Estaca Cravadas	18/03/2025
3	Execução de Obras - Armação blocos de fundação	18/03/2025
4	Execução de Obras - Forma e Concretagem dos blocos	18/03/2025
5	Execução de Obras - Estruturas Pré-moldadas de concreto Pilares	18/03/2025
6	Execução de Obras - Estruturas Pré-moldadas de concreto Horizontais e inclinados	18/03/2025
7	Execução de Obras - Estruturas Metálicas	18/03/2025
8	Execução de Obras - Sinalização e Dispositivos de Segurança	18/03/2025
9	Execução de Obras - Iluminação e Instalações Eletricas	18/03/2025
10	Execução de Obras - Inspeção final de obra	18/03/2025

Este relatório esta vinculado aos seguintes documentos:  
 - Plano de Inspeção - PI-17.22.43-1;  
 - Relatório Final de Inspeção RI-17.22.43-0;  
 - Declaração de Imparcialidade e Veracidade DI-17.22.43-1.  
 Este projeto está vinculado ao processo administrativo do projeto funcional/anteprojeto nº 50500.097914/2024-06  
 Exclusões:  
 - Para a execução desta obra não foi aplicável adições ou exclusões.  
 Declaramos que os resultados da inspeção referem-se exclusivamente ao serviço realizado e aos itens inspecionados.  
 Declaramos que esse Certificado de Inspeção não pode ser reproduzido sem autorização formal da P A Inspeções, com exceção do Poder Concedente e caso aprovado, seja feito sempre por completo teor.  
 Para verificação do status desse certificado entrar em contato com a PA INSPEÇÕES

**Revisão e data de emissão: Rev00: 04 de novembro de 2025**

Assinado por:



F9B88ED81C0842F...  
**Vitor Daniel Berno**  
Responsável Técnico - CREA 601780190

Assinado por:



254708170D04462...  
**Péricles Arilho**  
Diretor Geral - PA Inspeções



link para verificação de veracidade do certificado:

P A INSPEÇÕES - AL Lorena, 131 - conj. 132 - 01424-001 - São Paulo - SP - Brasil - Fone: +55 11 94305-0882 - www.painspecoes.com.br - CNPJ: 20.460.674/0001-88

## 10. Conclusão

Com base nas informações presentes nesse relatório, constituído por fotos e informações inerentes a obra, comprova-se o atendimento ao “Item 3.2.1.2 Obras de melhorias”, alínea “P. Passarelas (BR-116)” Passarela P15 Toddy 219+440, implantada por esta Concessionária, relativo às Obras Civis, em especial quanto à compatibilidade com os Projetos de Engenharia e demais documentos aprovados pelo Poder Concedente, em atendimento ao Contrato de Concessão Nº 003/2021.