	Cód. ANTT: <b>RSP-116SP-206+487-PAS-ASB-RF-Z9-1-R01</b>

Emitente: <b>CONCESSIONÁRIA DO SISTEMA RODOVIÁRIO RIO – SÃO PAULO S.A</b>	Data de Emissão Inicial: <b>25/04/2025</b>
--	---

Rodovia: <b>RODOVIA PRESIDENTE DUTRA – BR 116</b>	Projetista:
--	-------------

Trecho: <b>km 206+487 – Região Metropolitana de São Paulo</b>
--

Objeto: <b>Relatório de Entrega de Obra – Passarela P03 km 206+487</b>
---

Documentos de Referência: <ul style="list-style-type: none"> <li>• RS-ADC-1294/2025 (SEI 33759385)</li> </ul>
--

Documentos Resultantes:
-------------------------

Observações:
--------------

1	Certificado	16/10/2025	Emissão Certifi			
0	As Built	25/04/2025	Emissão Inicial			
Revisão	Versão	Data	Descrição	Projetista	CCR RioSP	ANTT

# RELATÓRIO DE ENTREGA DE OBRA

## Implantação da Passarela P03 Pinheirinho km 206+487 Município de Guarulhos, BR-116/SP

- **Concessionária:** Concessionária do Sistema Rodoviário Rio – São Paulo S.A. – “CCR RioSP”.
- **Rodovia:** BR-101/BR-116.
- **Trecho:** Rio de Janeiro / São Paulo.
- **Extensão:** 625,8 km.

**Santa Isabel - SP**

Outubro de 2025

## Sumário

1. Apresentação do Relatório.....	4
2. Informações da Concessão.....	5
3. Mapa do Sistema Rodoviário.....	5
4. Informações PER e Localização da Obra.....	6
5. Principais Peças do(s) Processo(s) Administrativo(s) Relativos à Obra .....	6
6. Memorial Descritivo .....	7
7. Cronograma da Obra .....	8
8. Registro Fotográfico .....	9
9. Certificado de Inspeção .....	14
10. Conclusão .....	15

## 1. Apresentação do Relatório

Com base Resolução nº 6.000, de 01/07/2023, este relatório tem como objetivo apresentar, de forma clara e objetiva, os serviços realizados decorrentes da obra de **Implantação da Passarela P03 Pinheirinho km 206+487, no município de Guarulhos da rodovia BR-116/SP**, concluída efetivamente em fevereiro/2025, bem como os principais documentos inerentes a sua aprovação - processo SEI nº 50500.064360/2023-71, em cumprimento com as obrigações previstas no Programa de Exploração da Rodovia – PER para o 3º ano da Concessão (28/02/2025).

**Processo:** 50500.064360/2023-71

**PER:** Item 3.2.1.2.P

**Prazo de Conclusão:** 3º ano de concessão (28/02/2025).

**Descrição da Obra:** Implantação de Passarela.

**Localização:** km 206+487 da BR-116/SP, município de Guarulhos/SP.

## 2. Informações da Concessão

 <b>DADOS CONTRATUAIS</b>	
<b>Concessionária</b>	Concessionária do Sistema Rodoviário Rio – São Paulo S.A. – “CCR RioSP”
<b>Contrato</b>	Edital nº 03/2021
<b>Escopo do Contrato</b>	Exploração da infraestrutura e da prestação do serviço público de recuperação, operação, manutenção, monitoração, conservação, implantação de melhorias, ampliação de capacidade e manutenção do nível de serviço do Sistema Rodoviário, no prazo e nas condições previstas no Contrato e no PER, segundo o Escopo, os Parâmetros de Desempenho e os Parâmetros Técnicos estabelecidos.
<b>Assinatura do Contrato</b>	28/01/2022
<b>Início da Concessão</b>	01/03/2022
<b>Rodovia</b>	BR-101/116
<b>Trecho</b>	São Paulo / Rio de Janeiro
<b>Extensão (km)</b>	625,8 km
<b>Prazo</b>	30 anos

Figura 1 – Informações do Contrato de Concessão

## 3. Mapa do Sistema Rodoviário



Figura 2 – Mapa do Sistema Rodoviário da Concessão

#### 4. Informações PER e Localização da Obra

Item PER	Rodovia	UF	km	Latitude	Longitude	Sentido	Ano Conclusão	Ano Conclusão
			Inicial	Inicial	Inicial		Previsto	Realizado
3.2.1.2P	BR-116	SP	206	23°25'8,23"S	46°22'54,6"O	PNS	2025	2025

Figura 3 – Informações PER



Figura 4 – Localização da obra

#### 5. Principais Peças do(s) Processo(s) Administrativo(s) Relativos à Obra

Processo	Aprovação do Anteprojeto		Autorização de Início	
	Parecer	SEI	Documento	SEI
50500.064360/2023-71	6217/2024/CPROJ/GEENG/SUOD/DIR-ANTT	21934615	183/2024	22218013

Figura 5 – principais documentos do processo

## **6. Memorial Descritivo**

A Passarela P03 Pinheirinho constitui dos elementos descritos abaixo:

- Fundação em 62 estacas pré-moldadas com comprimento médio de 12m, 2 sapatas e blocos de concreto armado.
- 14 Pilares pré-moldados em concreto armado com comprimento de até 7,8m; e vigas de rampa em duplo T protendida;
- Guarda-corpo metálico, fabricado com barras chatas e tubos metálicos com 115,20m;
- Telamento metálico galvanizado, instalado no vão central das vigas de travessias com extensão de cerca de 60m com aplicação de pintura;
- Instalação de piso tátil e braile nas saídas das rampas;
- Instalação de trava motos nas saídas das rampas.

## 7. Cronograma da Obra

Abaixo, cronograma de execução da passarela 03, no município de Guarulhos, BR-116/SP, evidenciando conclusão em fevereiro/2025.

ITEM	DESCRIÇÃO	SENTIDO	STATUS	Acum até Final Ano 2	mar/24	abr/24	mai/24	jun/24	jul/24	ago/24	set/24	out/24	nov/24	dez/24	jan/25	fev/25	Ano 3 até fev/25	Acum até fev/25
	BR-116/SP - RMSP - LOTE 3		PLANEJADO	2,00%									8,00%	20,00%	35,00%	35,00%	98,00%	100,00%
3.2.1.2.P	Passarelas (BR-116/SP)	P03 Pinherinho	CONCLUÍDO	0,00%	11,25%	33,25%	12,95%	7,13%	1,92%	8,87%	1,72%	16,51%	4,99%	0,90%	0,00%	0,50%	100,00%	100,00%
	SERVIÇOS PRELIMINARES		CONCLUÍDO	0,00%	80,00%	3,00%	8,00%	5,64%	2,03%	0,61%	0,12%	0,08%	0,21%	0,31%	0,00%	0,00%	100,00%	100,00%
	DEMOLIÇÕES/ADEQUAÇÕES		CONCLUÍDO	0,00%	13,00%	65,00%	8,00%	0,00%	0,00%	3,20%	3,60%	6,48%	0,72%	0,00%	0,00%	0,00%	100,00%	100,00%
	INFRA-ESTRUTURA		CONCLUÍDO	0,00%	0,00%	59,00%	24,00%	17,00%	0,00%	0,00%	0,00%	0,00%	0,00%	0,00%	0,00%	0,00%	100,00%	100,00%
	MESO-ESTRUTURA		CONCLUÍDO	0,00%	0,00%	19,00%	23,00%	37,74%	15,43%	4,83%	0,00%	0,00%	0,00%	0,00%	0,00%	0,00%	100,00%	100,00%
	SUPERESTRUTURA		CONCLUÍDO	0,00%	0,00%	5,00%	15,00%	2,14%	4,74%	35,23%	4,03%	29,03%	3,55%	1,28%	0,00%	0,00%	100,00%	100,00%
	ACABAMENTOS		CONCLUÍDO	0,00%	0,00%	0,00%	0,00%	0,00%	0,00%	5,18%	0,00%	64,82%	22,00%	4,40%	0,00%	3,60%	100,00%	100,00%
	ILUMINAÇÃO		CONCLUÍDO	0,00%	0,00%	0,00%	0,00%	0,00%	0,00%	0,00%	0,00%	0,00%	100,00%	0,00%	0,00%	0,00%	100,00%	100,00%

## 8. Registro Fotográfico



Rampa Sul



Rampa Norte

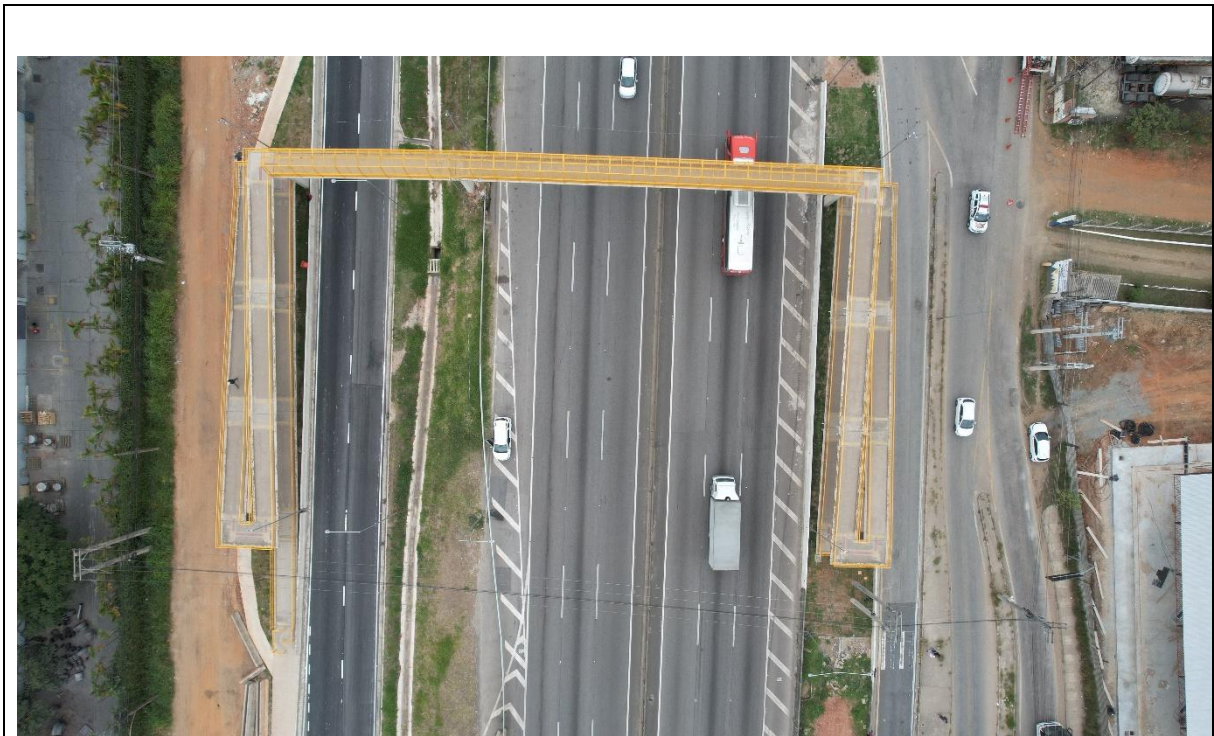

**Travessia**



**Sinalização Horizontal**



**Sinalização Vertical**



**Iluminação**



**Acessibilidade - Braile**

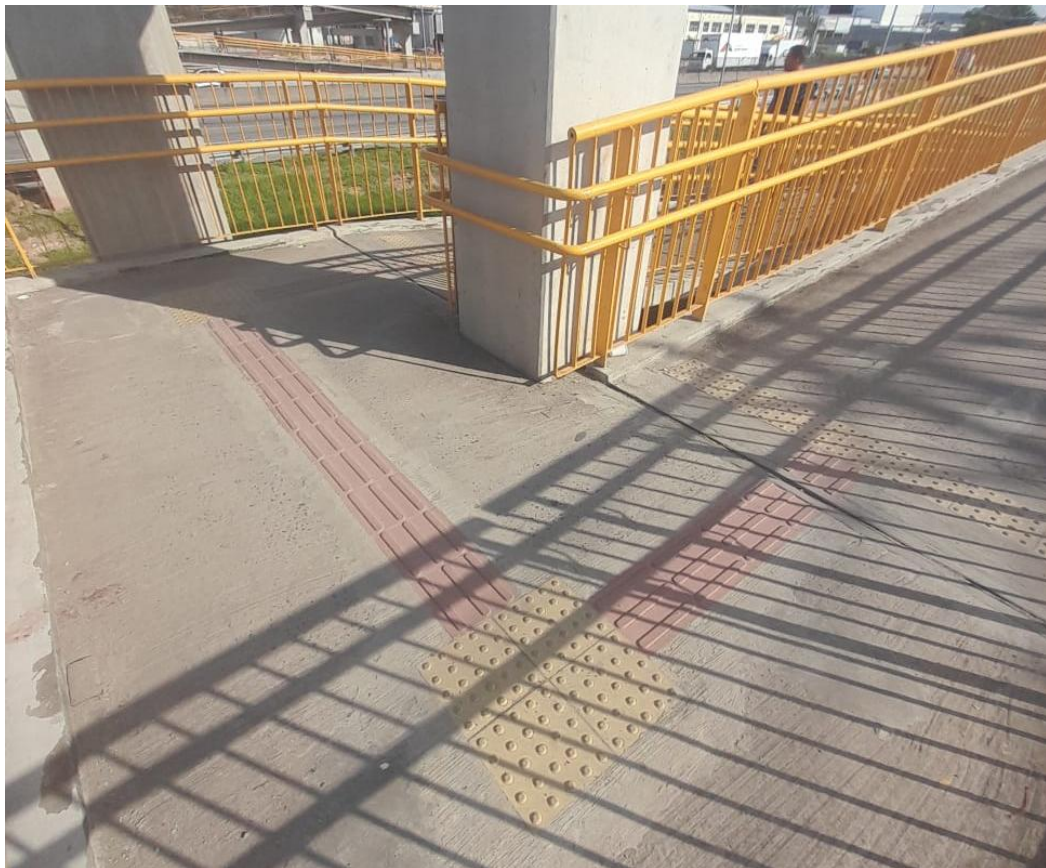

**Acessibilidade - Podotátil**



## 9. Certificado de Inspeção



# CERTIFICADO DE INSPEÇÃO

## Nº CI.2025.012



**Solicitante:** CONCESSIONARIA DO SISTEMA RODOVIARIO RIO - SÃO PAULO S.A

**CNPJ:** 44.319.688/0001-42

**Endereço:** Rodovia Presidente Dutra - Morro Grande - Santa Isabel - SP - 07500-000

**Contrato de concessão:** 03/2021

**Contrato de inspeção:** 4600066603

**Obra de Infraestrutura:** Execução dos serviços de Inspeção Acreditada de Obras de Rodovias da P03 - Implantação da Passarela Pinheirinho, localizada no km 206+487, da rodovia BR-116/SP.

A PA INSPEÇÕES OIA-0010 declara que a inspeção esta em conformidade com os requisitos da ABNT NBR ISO/IEC 17020:2012 e Portaria nº 367 de 20/12/2017, para os projetos nas disciplinas abaixo relacionadas. A inspeção foi elaborada em conformidade as normas vigentes que estão relacionadas nos relatórios de inspeção especificas para cada disciplina avaliada.

**Relação das disciplinas avaliadas**

ITEM	DESCRIÇÃO	DATA DE APROVAÇÃO
1	Execução de Obras - Mobilização	23/04/2024
2	Execução de Obras - Estaca Cravadas	14/03/2025
3	Execução de Obras - Armação blocos de fundação	14/03/2025
4	Execução de Obras - Forma e Concretagem dos blocos	14/03/2025
5	Execução de Obras - Estruturas Pré-moldadas de concreto Pilares	14/03/2025
6	Execução de Obras - Estruturas Pré-moldadas de concreto Horizontais e inclinados	14/03/2025
7	Execução de Obras - Estruturas Metálicas	14/03/2025
8	Execução de Obras - Sinalização e Dispositivos de Segurança	14/03/2025
9	Execução de Obras - Iluminação e Instalações Elétricas	14/03/2025
10	Execução de Obras - Inspeção final de obra	14/03/2025

Este relatório esta vinculado aos seguintes documentos:

- Plano de Inspeção - PI-17.22.64-1;
- Relatório Final de Inspeção RI-17.22.64-0;
- Declaração de Imparcialidade e Veracidade DI-17.22.64-1.

Este projeto está vinculado ao processo administrativo do projeto funcional/anteprojeto nº 50500.064360/2023-71

Exclusões:

- Para a execução desta obra não foi aplicável adições ou exclusões.

Declaramos que os resultados da inspeção referem-se exclusivamente ao serviço realizado e aos itens inspecionados.

Declaramos que esse Certificado de Inspeção não pode ser reproduzido sem autorização formal da P A Inspeções, com exceção do Poder Concedente e caso aprovado, seja feito sempre por completo teor.

Para verificação do status desse certificado entrar em contato com a PA INSPEÇÕES

**Revisão e data de emissão: Rev00: 02 de outubro de 2025**

Assinado por:



**Vitor Daniel Berno**  
F9285ED8100642F  
Responsável Técnico - CREA 601780190

Assinado por:



**Péricles Artilho**  
254708170004482  
Diretor Geral - PA Inspeções



link para verificação de veracidade do certificado:

P A INSPEÇÕES - AL Lorena, 131 - conj. 132 - 01424-001 - São Paulo - SP - Brasil - Fone: +55 11 94308-0882 - www.painspecoos.com.br - CNPJ: 20.460.874/0001-96

## **10. Conclusão**

Com base nas informações presentes nesse relatório, constituído por fotos e informações inerentes a obra, comprova-se o atendimento ao “Item 3.2.1.2 Obras de melhorias”, alínea “P. Passarelas (BR-116)” Passarela P03 Pinheirinho km 206+487, implantada por esta Concessionária, relativo às Obras Civis, em especial quanto à compatibilidade com os Projetos de Engenharia e demais documentos aprovados pelo Poder Concedente, em atendimento ao Contrato de Concessão Nº 003/2021.