	Cód. ANTT: RSP-116SP-222+479-PAS-ASB-RF-Z9-1-R00

Emitente: CONCESSINÁRIA DO SISTEMA RODOVIÁRIO RIO – SÃO PAULO S.A	Data de Emissão Inicial: 25/04/2025
---	---

Rodovia: RODOVIA PRESIDENTE DUTRA – BR 116	Projetista:
--	-------------

Trecho: km 222+479 – Região Metropolitana de São Paulo
--

Objeto: Relatório de Entrega de Obra – Passarela P18 km 222+479

Documentos de Referência: <ul style="list-style-type: none">• RS-ADC-2104-2024 (SEI 28692849)

Documentos Resultantes:

Observações:

Revisão	Versão	Data	Descrição	Projetista	CCR RioSP	ANTT
0	Certificado	16/10/2025	Emissão Certific			
0	As Built	25/04/2025	Emissão Inicial			

RELATÓRIO DE ENTREGA DE OBRA

Implantação da Passarela P18 Pedrasil km 222+479 Município de Guarulhos, BR-116/SP

- **Concessionária:** Concessionária do Sistema Rodoviário Rio – São Paulo S.A. – “CCR RioSP”.
- **Rodovia:** BR-101/BR-116
- **Trecho:** Rio de Janeiro / São Paulo
- **Extensão:** 625,8 km

Santa Isabel/SP

Outubro de 2025

Sumário

1.	Apresentação do Relatório.....	4
2.	Informações da Concessão.....	5
3.	Mapa do Sistema Rodoviário.....	5
4.	Informações PER e Localização da Obra.....	6
5.	Principais Peças do(s) Processo(s) Administrativo(s) Relativos à Obra	6
6.	Memorial Descritivo	7
7.	Cronograma da Obra	8
8.	Registro Fotográfico	9
9.	Certificado de Inspeção	14
10.	Conclusão	15

1. Apresentação do Relatório

Com base Resolução nº 6.000, de 01/07/2023, este relatório tem como objetivo apresentar, de forma clara e objetiva, os serviços realizados decorrentes da obra de **Implantação da Passarela P18 Pedrasil km 222+479, no município de Guarulhos da rodovia BR-116/SP**, concluída efetivamente em outubro de 2024, bem como os principais documentos inerentes a sua aprovação - processo SEI nº 50500.041941/2024-16, em cumprimento com as obrigações previstas no Programa de Exploração da Rodovia – PER para o 3º ano da Concessão (29/02/2025).

Processo: 50500.041941/2024-16

PER: Item 3.2.1.2.P

Prazo de Conclusão: 3º ano de concessão (28/02/2025),

Descrição da Obra: Implantação da Passarela Pedrasil

Localização: km 222+479 da BR-116/SP, município de Guarulhos/SP.

4. Informações PER e Localização da Obra

Item PER	Rodovia	UF	km	Latitude	Longitude	Sentido	Ano Conclusão	
			Inicial	Inicial	Inicial		Previsto	Realizado
3.2.1.2P	BR-116	SP	222,479	23° 28' 32,87"S	46° 31' 31,75"O	PNS	2025	2024

Figura 3 – Informações PER



Figura 4 – Localização da obra

5. Principais Peças do(s) Processo(s) Administrativo(s) Relativos à Obra

Processo	Aprovação do Anteprojeto		Autorização de Início	
	Parecer	SEI	Documento	SEI
50500.041941/2024-16	8124/2024/CPROJ/GEENG/SUROD/DIR-ANTT	22225153	192/2024	22503271

Figura 5 – principais documentos do processo

6. Memorial Descritivo

A Passarela P18 Pedrasil constitui dos elementos descritos abaixo:

- Fundação em 62 estacas pré-moldadas com comprimento previsto de até 9,50m e blocos de concreto armado.
- 14 Pilares pré-moldados em concreto armado com comprimento de até 8,85m, vigas de rampa em duplo T protendida.
- Guarda-corpo metálico, fabricado com barras chatas e tubos metálicos com 709,60m
- Telamento metálico galvanizado, instalado no vão central das vigas de travessias com extensão de cerca de 95,00m com aplicação de pintura
- Instalação de piso tátil e braile nas saídas das rampas
- Instalação de trava motos nas saídas das rampas;

7. Cronograma da Obra

Abaixo, cronograma de execução da passarela P18, no município de Guarulhos, BR-116/SP, evidenciando conclusão em Outubro/2024.

ITEM	DESCRIÇÃO	KM PROJ INICIAL	KM PROJ FINAL	SENTIDO	ANO PER	PESO	STATUS	Acum até Final Ano 2	mar/24	abr/24	mai/24	jun/24	jul/24	ago/24	set/24	out/24	Ano 3 até out/24	Acum até out/24
3.2.1.2.P	Passarelas (BR-116/SP)	222+720	222+720	P18 Pebrasil	3º	1,00%	CONCLUÍDO	0,00%	0,00%	18,25%	50,10%	16,44%	13,80%	0,40%	0,00%	1,00%	100,00%	100,00%
	SERVIÇOS PRELIMINARES					10,00%	CONCLUÍDO	0,00%	0,00%	80,00%	11,00%	8,09%	0,40%	0,51%	0,00%	0,00%	100,00%	100,00%
	DEMOLIÇÕES/ADEQUAÇÕES					25,00%	CONCLUÍDO	0,00%	0,00%	17,00%	83,00%	0,00%	0,00%	0,00%	0,00%	0,00%	100,00%	100,00%
	INFRA-ESTRUTURA					25,00%	CONCLUÍDO	0,00%	0,00%	4,00%	73,00%	23,00%	0,00%	0,00%	0,00%	0,00%	100,00%	100,00%
	MESO-ESTRUTURA					5,00%	CONCLUÍDO	0,00%	0,00%	20,00%	56,00%	24,00%	0,00%	0,00%	0,00%	0,00%	100,00%	100,00%
	SUPERESTRUTURA					20,00%	CONCLUÍDO	0,00%	0,00%	20,00%	36,00%	37,64%	5,03%	1,33%	0,00%	0,00%	100,00%	100,00%
	ACABAMENTOS					14,00%	CONCLUÍDO	0,00%	0,00%	0,00%	0,00%	8,26%	91,13%	0,61%	0,00%	0,00%	100,00%	100,00%
	ILUMINAÇÃO					1,00%	CONCLUÍDO	0,00%	0,00%	0,00%	0,00%	0,00%	0,00%	0,00%	0,00%	100,00%	100,00%	100,00%

8. Registro Fotográfico





Travessia



Sinalização Horizontal



Sinalização Vertical



Iluminação

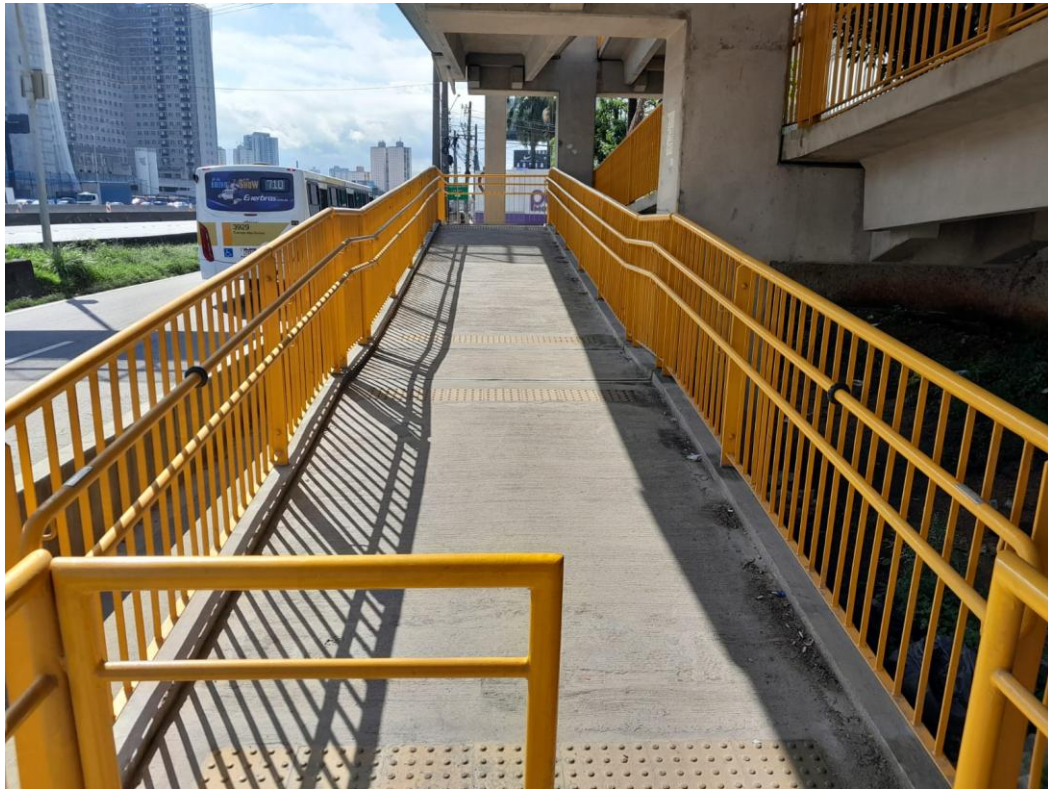

Acessibilidade - Braile



Acessibilidade - Podotátil



Trava Motos

9. Certificado de Inspeção



CERTIFICADO DE INSPEÇÃO



Nº 17.22.46-0

Solicitante: CONCESSIONARIA DO SISTEMA RODOVIARIO RIO - SÃO PAULO S.A

Endereço: Rodovia Presidente Dutra - Morro Grande - Santa Isabel - SP - 07500-000

CNPJ: 44.319.688/0001-42

Contrato de concessão: 03/2021

Contrato de inspeção: 4600066603

Obra de Infraestrutura: Execução dos Serviços de Inspeção Acreditada de Obras da Passarela P18 - Passarela Pedrasil km 222+720.

A PA INSPETÇÕES OIA-0010 declara aprovado por inspeção realizada em conformidade com os requisitos da Portaria Inmetro nº 367 de 20/12/2017, a execução das obras relacionadas às disciplinas descritas abaixo. A inspeção foi elaborada em conformidade as normas vigentes que estão relacionadas nos relatórios de inspeção específicas para cada disciplina avaliada.

Relação das disciplinas avaliadas e aprovadas

ITEM	DESCRIÇÃO	DATA DE APROVAÇÃO
1	Serviços Preliminares - Mobilização de Obra	09/05/2024
2	Estruturas - Estacas Cravadas	09/05/2024
3	Estruturas - Estacas Cravadas	03/09/2024
4	Estruturas - Fornecimento e montagem de estruturas pré-moldadas de	31/10/2024
5	Estruturas - Fornecimento e montagem de estruturas pré-moldadas de	31/10/2024
6	Estruturas - Fornecimento e montagem de estruturas pré-moldadas de	31/10/2024
7	Estruturas - Fornecimento e montagem de estruturas pré-moldadas de	31/10/2024
8	Estruturas - Fornecimento e Montagem de Estruturas Metálicas	31/10/2024
9	Estruturas - Armação	19/12/2024
10	Estruturas - Armação	19/12/2024
11	Estruturas - Formas e Concretagem	19/12/2024
12	Estruturas - Formas e Concretagem	19/12/2024
13	Sinalização - Sinalização e Dispositivos de Segurança	19/12/2024
14	Elétrica - Iluminação e Instalações Elétricas	19/12/2024
15	Inspeção final de obra	19/12/2024

Este certificado está vinculado ao relatório de inspeção 17.22.46-0 Aprovado em 12/2024

Este certificado está vinculado ao contrato de inspeção número 4600066603

Declaramos que os resultados da inspeção referem-se exclusivamente ao serviço solicitado / realizado e aos itens inspecionados.

Declaramos que esse Certificado de Inspeção não pode ser reproduzido sem autorização formal da P A Inspeções, com exceção do Poder Concedente e caso aprovado, seja feito sempre por completo teor.

Para verificação do status desse certificado entrar em contato com a PA INSPETÇÕES

Data de emissão: São Paulo 30 de dezembro de 2024 REV00



Vitor Berno
Responsável Técnico - CREA 601780190



Péricles Airlho
Diretor Geral - PA Inspeções



link para verificação de veracidade do certificado:

PA INSPETÇÕES - Av. Lameria, 100 - conj. 102 - 05428-001 - São Paulo - SP - Brasil - Fone: +55 11 96398-0832 - www.painspetcoes.com.br - CNPJ: 20.960.676/0001-95

10. Conclusão

Com base nas informações presentes nesse relatório, constituído por fotos e informações inerentes a obra, comprova-se o atendimento ao “Item 3.2.1.2 Obras de melhorias”, alínea “P. Passarelas (BR-116)” Passarela P18 Pedrasil km 222+479, implantada por esta Concessionária, relativo às Obras Civis, em especial quanto à compatibilidade com os Projetos de Engenharia e demais documentos aprovados pelo Poder Concedente, em atendimento ao Contrato de Concessão Nº 003/2021.