	Cód. ANTT: RSP-116SP-208+257-PAS-ASB-RF-Z9-1-R01

Emitente: CONCESSINÁRIA DO SISTEMA RODOVIÁRIO RIO – SÃO PAULO S.A	Data de Emissão Inicial: 25/04/2025
---	---

Rodovia: RODOVIA PRESIDENTE DUTRA – BR 116	Projetista:
--	-------------

Trecho: km 208+257 – Região Metropolitana de São Paulo
--

Objeto: Relatório de Entrega de Obra – Passarela P04 km 208+257

Documentos de Referência: <ul style="list-style-type: none">• RS-ADC-1295/2025 (SEI 33759592)

Documentos Resultantes:

Observações:

Revisão	Versão	Data	Descrição	Projetista	CCR RioSP	ANTT
1	Certificado	16/10/2025	Emissão Certif			
0	As Built	25/04/2025	Emissão Inicial			

RELATÓRIO DE ENTREGA DE OBRA

Implantação da Passarela P04 PRF km 208+257 Município de Guarulhos, BR-116/SP

- **Concessionária:** Concessionária do Sistema Rodoviário Rio – São Paulo S.A. – “CCR RioSP”.
- **Rodovia:** BR-101/BR-116
- **Trecho:** Rio de Janeiro / São Paulo
- **Extensão:** 625,8 km

Santa Isabel/SP

Outubro de 2025

Sumário

1.	Apresentação do Relatório.....	4
2.	Informações da Concessão.....	5
3.	Mapa do Sistema Rodoviário.....	5
4.	Informações PER e Localização da Obra.....	6
5.	Principais Peças do(s) Processo(s) Administrativo(s) Relativos à Obra	6
6.	Memorial Descritivo	7
7.	Cronograma da Obra	8
8.	Registro Fotográfico	9
9.	Certificado de Inspeção	14
10.	Conclusão	15

1. Apresentação do Relatório

Com base Resolução nº 6.000, de 01/07/2023, este relatório tem como objetivo apresentar, de forma clara e objetiva, os serviços realizados decorrentes da obra de **Implantação da Passarela P04 PRF km 208+257, no município de Guarulhos da rodovia BR-116/SP**, concluída efetivamente em fevereiro/2025, bem como os principais documentos inerentes a sua aprovação - processo SEI nº 50500.124664/2024-86, em cumprimento com as obrigações previstas no Programa de Exploração da Rodovia – PER para o 3º ano da Concessão (28/02/2025),.

Processo: 50500.124664/2024-86

PER: Item 3.2.1.2.P

Prazo de Conclusão: 3º ano de concessão (28/02/2025),

Descrição da Obra: Implantação da Passarela P04 - PRF

Localização: km 208+257 da BR-116/SP, município de Guarulhos/SP.

2. Informações da Concessão

 DADOS CONTRATUAIS	
Concessionária	Concessionária do Sistema Rodoviário Rio – São Paulo S.A. – “CCR RioSP”
Contrato	Edital n° 03/2021
Escopo do Contrato	Exploração da infraestrutura e da prestação do serviço público de recuperação, operação, manutenção, monitoração, conservação, implantação de melhorias, ampliação de capacidade e manutenção do nível de serviço do Sistema Rodoviário, no prazo e nas condições previstas no Contrato e no PER, segundo o Escopo, os Parâmetros de Desempenho e os Parâmetros Técnicos estabelecidos.
Assinatura do Contrato	28/01/2022
Início da Concessão	01/03/2022
Rodovia	BR-101/116
Trecho	São Paulo / Rio de Janeiro
Extensão (km)	625,8 km
Prazo	30 anos

Figura 1 – Informações do Contrato de Concessão

3. Mapa do Sistema Rodoviário



Figura 2 – Mapa do Sistema Rodoviário da Concessão

4. Informações PER e Localização da Obra

Item PER	Rodovia	UF	km	Latitude	Longitude	Sentido	Ano Conclusão	Ano Conclusão
			Inicial	Inicial	Inicial		Previsto	Realizado
3.2.1.2P	BR-116	SP	208+257	23° 25' 25,15" S	46° 23' 54,56 O	PNS	2025	2025

Figura 3 – Informações PER



Figura 4 – Localização da obra

5. Principais Peças do(s) Processo(s) Administrativo(s) Relativos à Obra

Processo	Aprovação do Anteprojeto		Autorização de Início	
	Parecer	SEI	Documento	SEI
50500.124664/2024-86	33975/2024/CPROJ/GEENG/SUOD/DIR-ANTT	26856515	327/2024	27210598

Figura 5 – principais documentos do processo

6. Memorial Descritivo

A Passarela P04 PRF constitui dos elementos descritos abaixo:

- Fundação em 58 estacas pré-moldadas com comprimento médio de 11m e blocos de concreto armado.
- 11 Pilares pré-moldados em concreto armado com comprimento de até 9m, vigas de rampa em duplo T protendida.
- Guarda-corpo metálico, fabricado com barras chatas e tubos metálicos com 707,60m
- Telamento metálico galvanizado, instalado no vão central das vigas de travessias com extensão de cerca de 86,00m com aplicação de pintura
- Instalação de piso tátil e braile nas saídas das rampas
- Instalação de trava motos nas saídas das rampas;

7. Cronograma da Obra

Abaixo, cronograma de execução da passarela 04, no município de Guarulhos, BR-116/SP, evidenciando conclusão em fevereiro/2025.

ITEM	DESCRIÇÃO	SENTIDO	STATUS	Acum até Final Ano 2	mar/24	abr/24	mai/24	jun/24	jul/24	ago/24	set/24	out/24	nov/24	dez/24	jan/25	fev/25	Ano 3 até fev/25	Acum até fev/25	
	BR-116/SP - RMSP - LOTE 3		PLANEJADO											10,00%	20,00%	35,00%	35,00%	100,00%	100,00%
3.2.1.2.P	Passarelas (BR-116/SP)	P04 PRF	CONCLUÍDO	0,00%	0,00%	0,00%	0,00%	0,00%	11,91%	21,24%	16,32%	33,32%	9,65%	5,79%	1,12%	0,64%	100,00%	100,00%	
	SERVIÇOS PRELIMINARES		CONCLUÍDO	0,00%	0,00%	0,00%	0,00%	0,00%	72,09%	13,60%	5,66%	7,57%	0,43%	0,05%	0,00%	0,60%	100,00%	100,00%	
	DEMOLIÇÕES/ADEQUAÇÕES		CONCLUÍDO	0,00%	0,00%	0,00%	0,00%	0,00%	3,22%	41,61%	30,00%	25,17%	0,00%	0,00%	0,00%	0,00%	100,00%	100,00%	
	INFRA-ESTRUTURA		CONCLUÍDO	0,00%	0,00%	0,00%	0,00%	0,00%	2,75%	14,31%	20,78%	61,56%	0,60%	0,00%	0,00%	0,00%	100,00%	100,00%	
	MESO-ESTRUTURA		CONCLUÍDO	0,00%	0,00%	0,00%	0,00%	0,00%	7,28%	14,76%	8,87%	54,26%	14,83%	0,00%	0,00%	0,00%	100,00%	100,00%	
	SUPERESTRUTURA		CONCLUÍDO	0,00%	0,00%	0,00%	0,00%	0,00%	14,23%	25,80%	13,10%	29,32%	15,94%	1,61%	0,00%	0,00%	100,00%	100,00%	
	ACABAMENTOS		CONCLUÍDO	0,00%	0,00%	0,00%	0,00%	0,00%	0,00%	0,00%	0,00%	16,46%	39,50%	39,04%	4,45%	0,55%	100,00%	100,00%	
	ILUMINAÇÃO		CONCLUÍDO	0,00%	0,00%	0,00%	0,00%	0,00%	0,00%	0,00%	0,00%	0,00%	0,00%	0,00%	50,00%	50,00%	100,00%	100,00%	

8. Registro Fotográfico



Rampa Sul



Rampa Norte

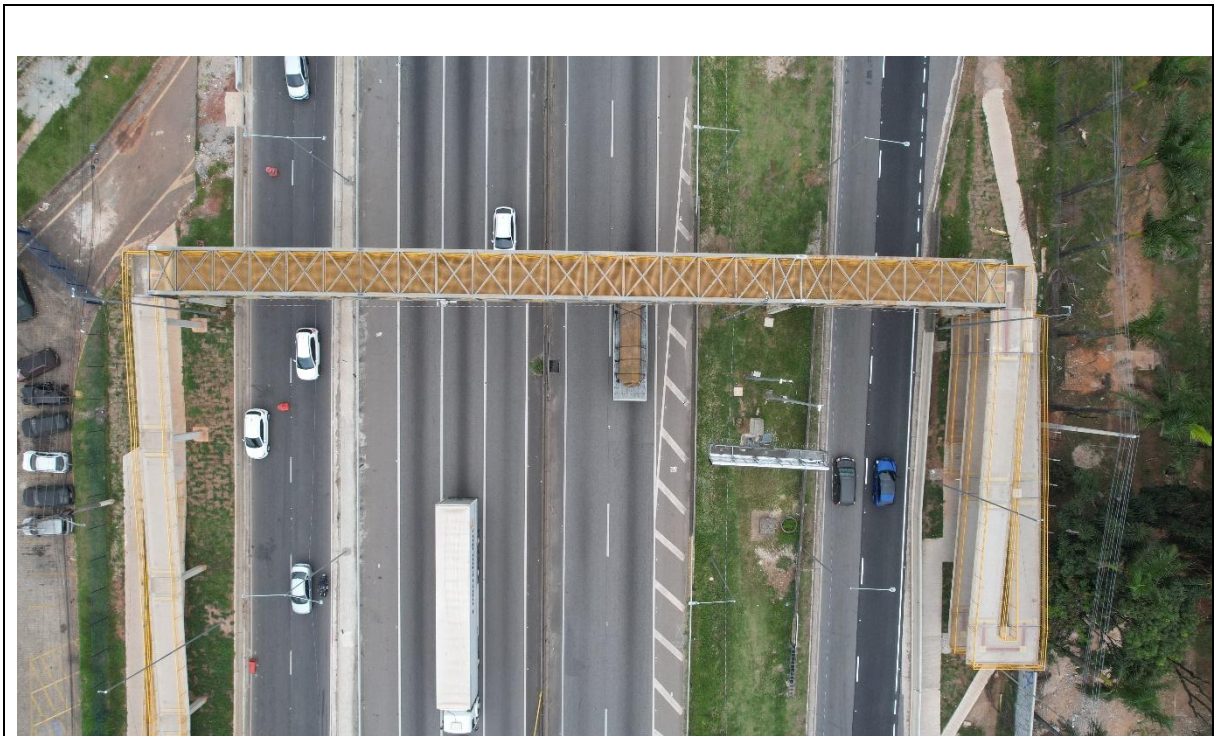

Travessia



Sinalização Horizontal



Sinalização Vertical



Iluminação



Acessibilidade – Braile

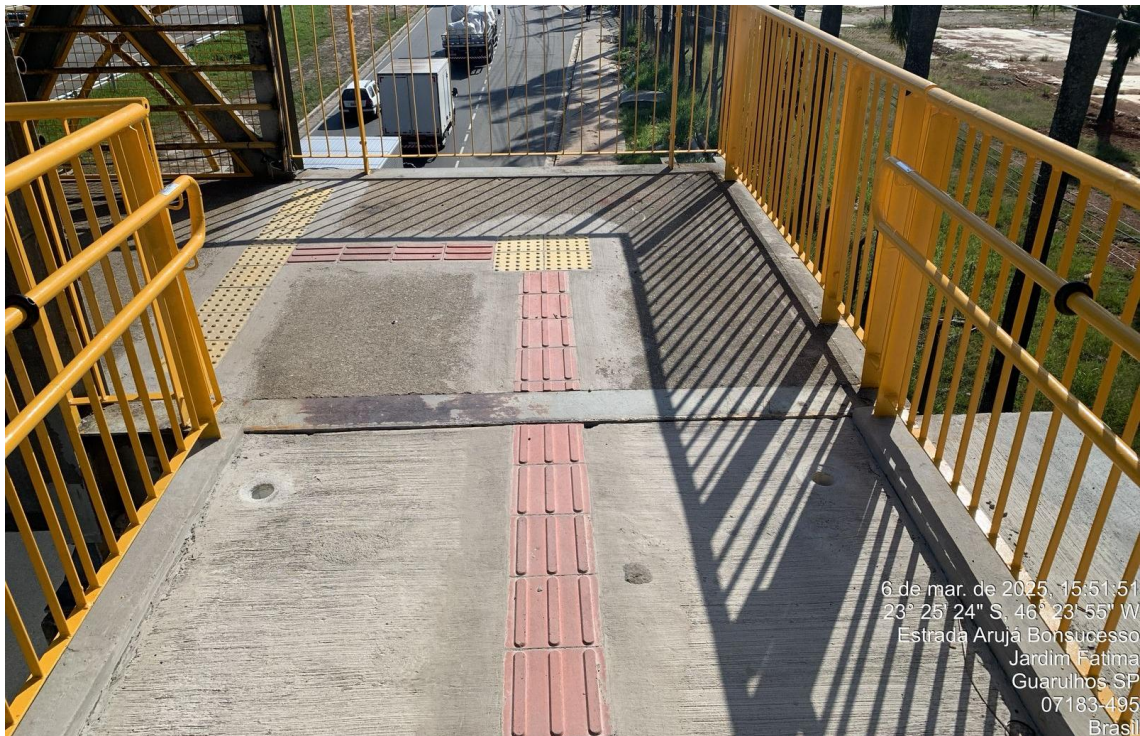

Acessibilidade – Podotátil



Trava Motos

9. Certificado de Inspeção



CERTIFICADO DE INSPEÇÃO

Nº CI.2025.012



Solicitante: CONCESSIONARIA DO SISTEMA RODOVIARIO RIO - SÃO PAULO S.A

CNPJ: 44.319.688/0001-42

Endereço: Rodovia Presidente Dutra - Morro Grande - Santa Isabel - SP - 07500-000

Contrato de concessão: 03/2021

Contrato de inspeção: 4600066603

Obra de Infraestrutura: Execução dos serviços de Inspeção Acreditada de Obras de Rodovias da P03 - Implantação da Passarela Pinheirinho, localizada no km 206+487, da rodovia BR-116/SP.

A PA INSPEÇÕES OIA-0010 declara que a inspeção esta em conformidade com os requisitos da ABNT NBR ISO/IEC 17020:2012 e Portaria nº 367 de 20/12/2017, para os projetos nas disciplinas abaixo relacionadas. A inspeção foi elaborada em conformidade as normas vigentes que estão relacionadas nos relatórios de inspeção especificas para cada disciplina avaliada.

Relação das disciplinas avaliadas

ITEM	DESCRIÇÃO	DATA DE APROVAÇÃO
1	Execução de Obras - Mobilização	23/04/2024
2	Execução de Obras - Estaca Cravadas	14/03/2025
3	Execução de Obras - Armação blocos de fundação	14/03/2025
4	Execução de Obras - Forma e Concretagem dos blocos	14/03/2025
5	Execução de Obras - Estruturas Pré-moldadas de concreto Pilares	14/03/2025
6	Execução de Obras - Estruturas Pré-moldadas de concreto Horizontais e inclinados	14/03/2025
7	Execução de Obras - Estruturas Metálicas	14/03/2025
8	Execução de Obras - Sinalização e Dispositivos de Segurança	14/03/2025
9	Execução de Obras - Iluminação e Instalações Elétricas	14/03/2025
10	Execução de Obras - Inspeção final de obra	14/03/2025

Este relatório esta vinculado aos seguintes documentos:

- Plano de Inspeção - PI-17.22.64-1;
- Relatório Final de Inspeção RI-17.22.64-0;
- Declaração de Imparcialidade e Veracidade DI-17.22.64-1.

Este projeto está vinculado ao processo administrativo do projeto funcional/anteprojeto nº 50500.064360/2023-71

Exclusões:

- Para a execução desta obra não foi aplicável adições ou exclusões.

Declaramos que os resultados da inspeção referem-se exclusivamente ao serviço realizado e aos itens inspecionados.

Declaramos que esse Certificado de Inspeção não pode ser reproduzido sem autorização formal da P A Inspeções, com exceção do Poder Concedente e caso aprovado, seja feito sempre por completo teor.

Para verificação do status desse certificado entrar em contato com a PA INSPEÇÕES

Revisão e data de emissão: Rev00: 02 de outubro de 2025

Assinado por:



F9998ED61C0642F...
Vitor Daniel Berno
Responsável Técnico - CREA 601780190

Assinado por:



254708170004462...
Pericles Arilho
Diretor Geral - PA Inspeções



link para verificação de veracidade do certificado:

P A INSPEÇÕES - Al. Lorena, 131 - conj. 132 - 01424-001 - São Paulo - SP - Brasil - Fone: +55 11 94308-8882 - www.painspecoes.com.br - CNPJ: 20.460.674/0001-86

10. Conclusão

Com base nas informações presentes nesse relatório, constituído por fotos e informações inerentes a obra, comprova-se o atendimento ao “Item 3.2.1.2 Obras de melhorias”, alínea “P. Passarelas (BR-116)” Passarela P04 PRF, km 208+257, implantada por esta Concessionária, relativo às Obras Civas, em especial quanto à compatibilidade com os Projetos de Engenharia e demais documentos aprovados pelo Poder Concedente, em atendimento ao Contrato de Concessão N° 003/2021.