	Cód. ANTT: <b>RSP-116SP-205+545-PAS-ASB-RF-Z9-001-R01</b>

Emitente: <b>CONCESSINÁRIA DO SISTEMA RODOVIÁRIO RIO – SÃO PAULO S.A</b>	Data de Emissão Inicial: <b>10/11//2025</b>
---	--

Rodovia: <b>RODOVIA PRESIDENTE DUTRA – BR 116</b>	Projetista:
--	-------------

Trecho: <b>km 205+545 – Região Metropolitana de São Paulo</b>
--

Objeto: <b>Relatório de Entrega de Obra – Passarela P02 km 205+545</b>
---

Documentos de Referência: <ul style="list-style-type: none"><li>• RS-ADC-0138/2025 (SEI 29343143)</li></ul>
---

Documentos Resultantes:
-------------------------

Observações:
--------------

Revisão	Versão	Data	Descrição	Projetista	CCR RioSP	ANTT
1	Certificado	10/11/2025	Emissão Certifi			
0	As Built	25/04/2025	Emissão Inicial			

# RELATÓRIO DE ENTREGA DE OBRA

**Implantação da Passarela P02 Aracília  
km 205+545  
Município de Guarulhos, BR-116/SP**

- **Concessionária:** Concessionária do Sistema Rodoviário Rio – São Paulo S.A. – “CCR RioSP”.
- **Rodovia:** BR-101/BR-116
- **Trecho:** Rio de Janeiro / São Paulo
- **Extensão:** 625,8 km

**Santa Isabel/SP**  
Novembro de 2025

## Sumário

1.	Apresentação do Relatório.....	4
2.	Informações da Concessão.....	5
3.	Mapa do Sistema Rodoviário.....	5
4.	Informações PER e Localização da Obra.....	6
5.	Principais Peças do(s) Processo(s) Administrativo(s) Relativos à Obra.....	6
6.	Memorial Descritivo.....	7
7.	Cronograma da Obra.....	8
8.	Registro Fotográfico.....	9
9.	Certificado de Inspeção.....	14
10.	Conclusão.....	15

## **1. Apresentação do Relatório**

Com base Resolução nº 6.000, de 01/07/2023, este relatório tem como objetivo apresentar, de forma clara e objetiva, os serviços realizados decorrentes da obra de **Implantação da Passarela P02 Aracília Km 205+545, no município de Guarulhos na rodovia BR-116/SP**, concluída efetivamente em 31/10/2024, bem como os principais documentos inerentes a sua aprovação - processo SEI nº 50500.124600/2024-85, em cumprimento com as obrigações previstas no Programa de Exploração da Rodovia – PER para o 3º ano da Concessão (28/02/2025).

**Processo:** 50500.124600/2024-85

**PER:** Item 3.2.1.2.P

**Prazo de Conclusão:** 3º ano de concessão (28/02/2025)

**Descrição da Obra:** Implantação de Passarela

**Localização:** km 205+545 da BR-116/SP, município de Guarulhos/SP

## 2. Informações da Concessão

 <b>DADOS CONTRATUAIS</b>	
<b>Concessionária</b>	Concessionária do Sistema Rodoviário Rio – São Paulo S.A. – “CCR RioSP”
<b>Contrato</b>	Edital n° 03/2021
<b>Escopo do Contrato</b>	Exploração da infraestrutura e da prestação do serviço público de recuperação, operação, manutenção, monitoração, conservação, implantação de melhorias, ampliação de capacidade e manutenção do nível de serviço do Sistema Rodoviário, no prazo e nas condições previstas no Contrato e no PER, segundo o Escopo, os Parâmetros de Desempenho e os Parâmetros Técnicos estabelecidos.
<b>Assinatura do Contrato</b>	28/01/2022
<b>Início da Concessão</b>	01/03/2022
<b>Rodovia</b>	BR-101/116
<b>Trecho</b>	São Paulo / Rio de Janeiro
<b>Extensão (km)</b>	625,8 km
<b>Prazo</b>	30 anos

Figura 1 – Informações do Contrato de Concessão

## 3. Mapa do Sistema Rodoviário



Figura 2 – Mapa do Sistema Rodoviário da Concessão

#### 4. Informações PER e Localização da Obra

Item PER	Rodovia	UF	km	Latitude	Longitude	Sentido	Ano Conclusão	Ano Conclusão
			Inicial	Inicial	Inicial		Previsto	Realizado
3.2.1.2P	BR-116	SP	205,545	23° 24' 59,51" S	46° 22' 22,87" O	PNS	2025	2024

Figura 3 – Informações PER

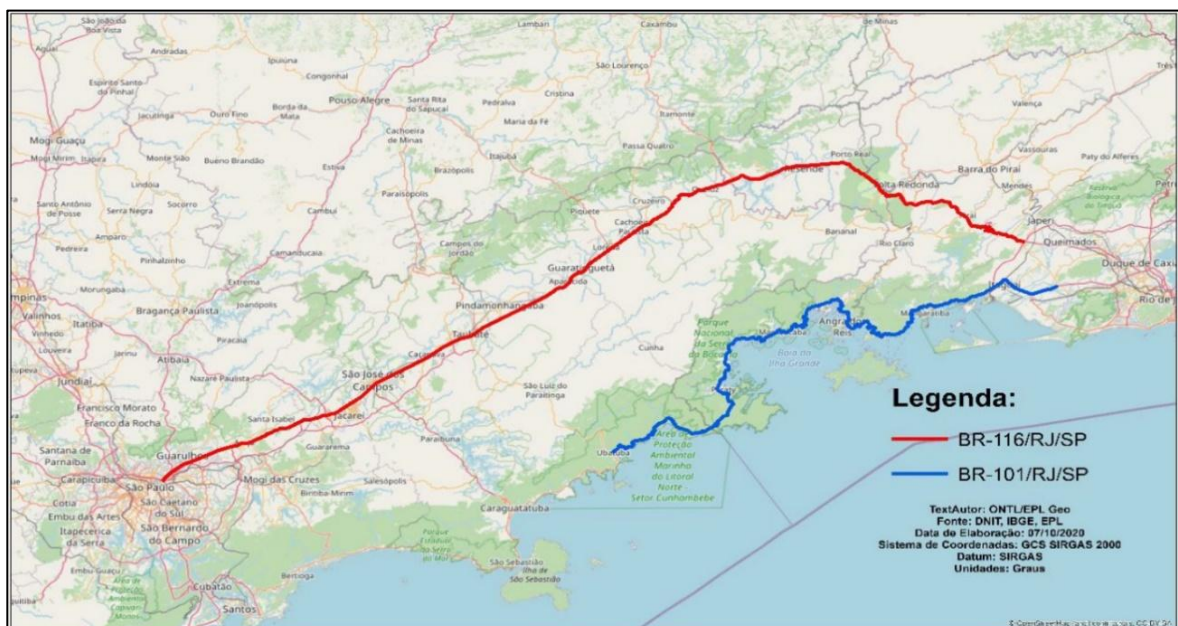

Figura 4 – Localização da obra

#### 5. Principais Peças do(s) Processo(s) Administrativo(s) Relativos à Obra

Processo	Aprovação do Projeto Executivo		Autorização Excepcional de Início da Obra	
	Parecer	SEI	Documento	SEI
50500.124600/2024-85	18808/2024/CPROJ/GEENG/SUROD/DIR-ANTT	24218343	31283/2024	26444058

Figura 5 – principais documentos do processo

## **6. Memorial Descritivo**

A Passarela P02 Aracília constitui dos elementos descritos abaixo:

- Fundação em 60 estacas pré-moldadas com comprimento máximo previsto de até 10,5m e blocos de concreto armado;
- 26 Pilares pré-moldados em concreto armado com comprimento de até 7,3 m, vigas de rampa em duplo T protendida;
- Guarda-corpo metálico, fabricado com barras chatas e tubos metálicos com 451,80m;
- Telamento metálico galvanizado, instalado no vão central das vigas de travessias com extensão de cerca de 55,00 m com aplicação de pintura;
- Instalação de piso tátil e braile nas saídas das rampas;
- Instalação de trava motos nas saídas das rampas.

## 7. Cronograma da Obra

Abaixo, cronograma de execução da passarela P02, no município de Guarulhos, BR-116/SP, evidenciando conclusão em 31/10/2024.

ITEM	DESCRIÇÃO	SENTIDO	STATUS	Acum até Final Ano 2	mar/24	abr/24	mai/24	jun/24	jul/24	ago/24	set/24	out/24	nov/24	dez/24	jan/25	fev/25	Ano 3 até fev/25	Acum até fev/25	
	BR-116/SP - RMSP - LOTE 3		PLANEJADO											10,00%	20,00%	35,00%	35,00%	100,00%	100,00%
3.2.1.2.P	Passarelas (BR-116/SP)	P02 Aracília	CONCLUÍDO	0,00%	0,00%	0,00%	0,00%	0,00%	10,24%	54,32%	23,40%	12,04%	0,00%	0,00%	0,00%	0,00%	100,00%	100,00%	
	SERVIÇOS PRELIMINARES		CONCLUÍDO	0,00%	0,00%	0,00%	0,00%	0,00%	85,36%	10,89%	3,75%	0,00%	0,00%	0,00%	0,00%	0,00%	100,00%	100,00%	
	DEMOLIÇÕES/ADEQUAÇÕES		CONCLUÍDO	0,00%	0,00%	0,00%	0,00%	0,00%	6,72%	66,38%	26,90%	0,00%	0,00%	0,00%	0,00%	0,00%	100,00%	100,00%	
	INFRA-ESTRUTURA		CONCLUÍDO	0,00%	0,00%	0,00%	0,00%	0,00%	0,11%	90,41%	9,48%	0,00%	0,00%	0,00%	0,00%	0,00%	100,00%	100,00%	
	MESO-ESTRUTURA		CONCLUÍDO	0,00%	0,00%	0,00%	0,00%	0,00%	0,00%	39,12%	60,88%	0,00%	0,00%	0,00%	0,00%	0,00%	100,00%	100,00%	
	SUPERESTRUTURA		CONCLUÍDO	0,00%	0,00%	0,00%	0,00%	0,00%	0,00%	56,66%	41,19%	2,15%	0,00%	0,00%	0,00%	0,00%	100,00%	100,00%	
	ACABAMENTOS		CONCLUÍDO	0,00%	0,00%	0,00%	0,00%	0,00%	0,00%	5,31%	18,89%	75,80%	0,00%	0,00%	0,00%	0,00%	100,00%	100,00%	
	ILUMINAÇÃO		CONCLUÍDO	0,00%	0,00%	0,00%	0,00%	0,00%	0,00%	0,00%	0,00%	100,00%	0,00%	0,00%	0,00%	0,00%	100,00%	100,00%	

## 8. Registro Fotográfico



**Rampa Sul**

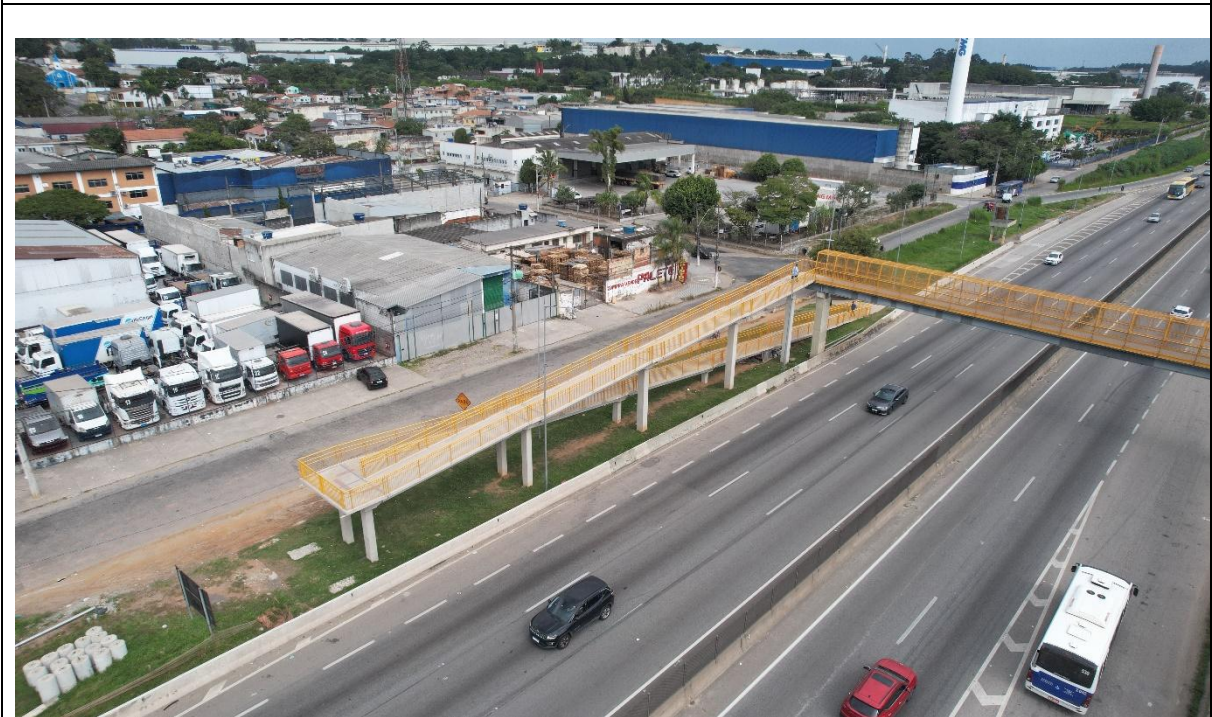

**Rampa Norte**



**Travessia**



**Sinalização Horizontal**

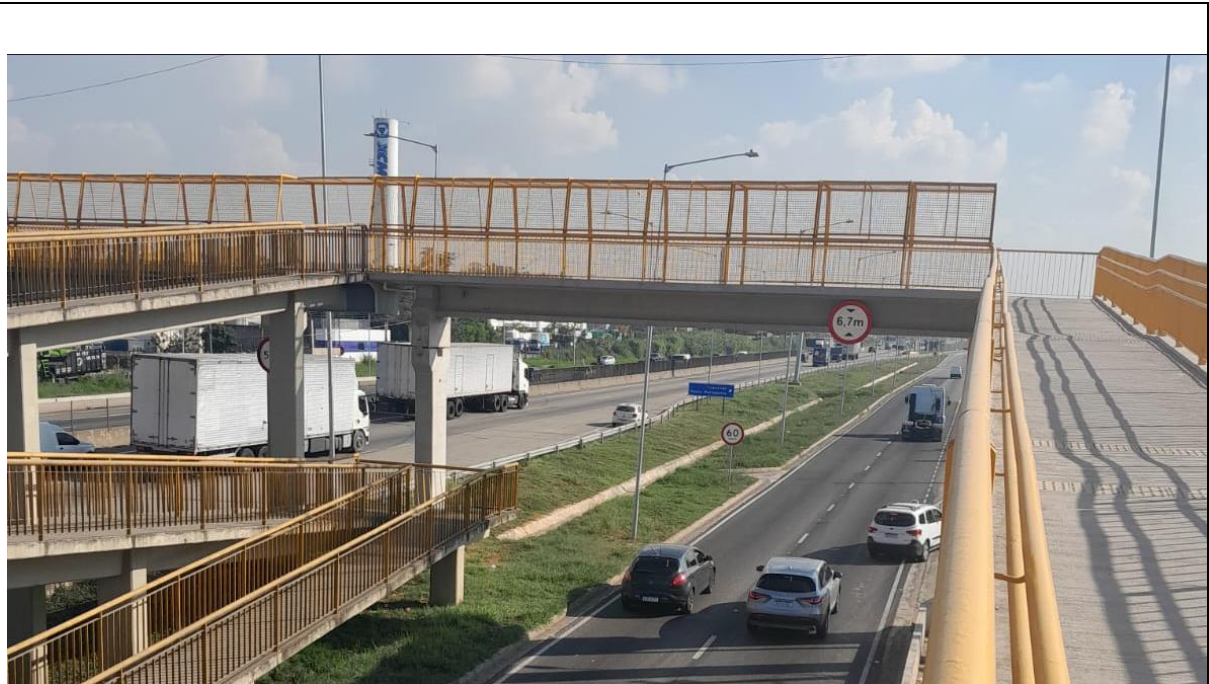

**Sinalização Vertical**



**Iluminação**

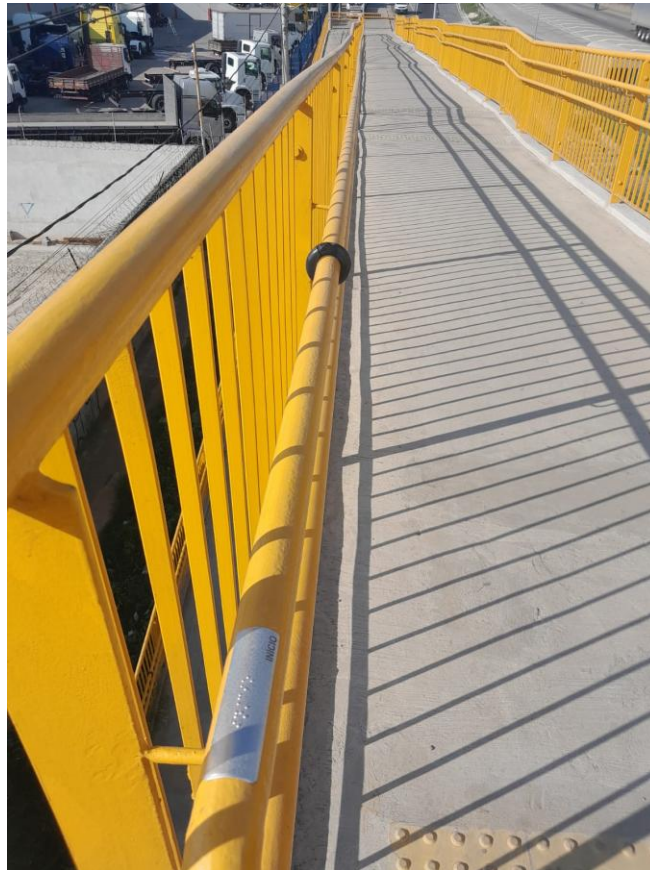

**Acessibilidade - Braile**

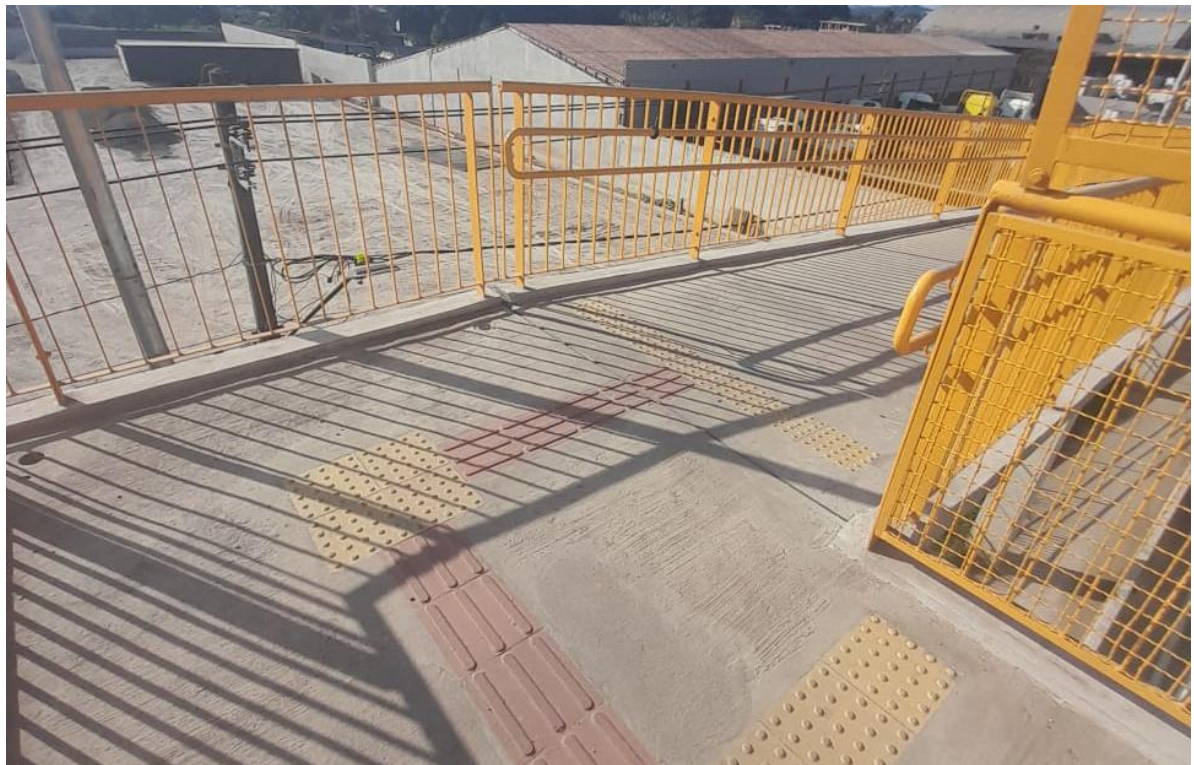

**Acessibilidade - Podotátil**



**Trava Motos**

## 9. Certificado de Inspeção



# CERTIFICADO DE INSPEÇÃO

## Nº CI.2025.020



**Solicitante:** CONCESSIONARIA DO SISTEMA RODOVIARIO RIO - SÃO PAULO S.A

**CNPJ:** 44.319.688/0001-42

**Endereço:** Rodovia Presidente Dutra - Morro Grande - Santa Isabel - SP - 07500-000

**Contrato de concessão:** 03/2021

**Contrato de inspeção:** 4600066603

**Obra de Infraestrutura:** Execução dos serviços de Inspeção Acreditada de Obras de Rodovias da P02 - Passarela Aracília, localizada no km 205+545, da rodovia BR-116/SP.

A PA INSPEÇÕES OIA-0010 declara que a inspeção esta em conformidade com os requisitos da ABNT NBR ISO/IEC 17020:2012 e Portaria nº 367 de 20/12/2017, para os projetos nas disciplinas abaixo relacionadas. A inspeção foi elaborada em conformidade as normas vigentes que estão relacionadas nos relatórios de inspeção específicas para cada disciplina avaliada.

**Relação das disciplinas avaliadas**

ITEM	DESCRIÇÃO	DATA DE APROVAÇÃO
1	Execução de Obras - Mobilização	06/12/2024
2	Execução de Obras - Estaca Cravadas	06/12/2024
3	Execução de Obras - Armação blocos de fundação	06/02/2024
4	Execução de Obras - Forma e Concretagem dos blocos	06/12/2024
5	Execução de Obras - Estruturas Pré-moldadas de concreto Pilares	06/12/2024
6	Execução de Obras - Estruturas Pré-moldadas de concreto Horizontais e inclinados	06/12/2024
7	Execução de Obras - Estruturas Metálicas	14/02/2025
8	Execução de Obras - Sinalização e Dispositivos de Segurança	14/02/2025
9	Execução de Obras - Iluminação e Instalações Eletricas	14/02/2025
10	Execução de Obras - Inspeção final de obra	14/02/2025

Este relatório esta vinculado aos seguintes documentos:

- Plano de Inspeção - PI-17.22.63-1;
- Relatório Final de Inspeção RI-17.22.63-0;
- Declaração de Imparcialidade e Veracidade DI-17.22.63-1.

Este projeto está vinculado ao processo administrativo do projeto funcional/anteprojeto nº 50500.124600/2024-85

**Exclusões:**

- Para a execução desta obra não foi aplicável adições ou exclusões.

Declaramos que os resultados da inspeção referem-se exclusivamente ao serviço realizado e aos itens inspecionados.

Declaramos que esse Certificado de Inspeção não pode ser reproduzido sem autorização formal da P A Inspeções, com exceção do Poder Concedente e caso aprovado, seja feito sempre por completo teor.

Para verificação do status desse certificado entrar em contato com a PA INSPEÇÕES

**Revisão e data de emissão: Rev00: 23 de outubro de 2025**

Assinado por:



Vitor Daniel Berno  
F0886ED81C0642F...  
Responsável Técnico - CREA 601780190

Assinado por:



Pericles Arinho  
954708170004462...  
Diretor Geral - PA Inspeções



link para verificação de veracidade do certificado:

P A INSPEÇÕES - AL Lorena, 131 - conj. 132 - 01424-001 - São Paulo - SP - Brasil - Fone: +55 11 94305-0882 - www.painspecoos.com.br - CNPJ: 20.460.674/0001-86

## **10. Conclusão**

Com base nas informações presentes nesse relatório, constituído por fotos e informações inerentes a obra, comprova-se o atendimento ao “Item 3.2.1.2 Obras de melhorias”, alínea “P. Passarelas (BR-116)” Passarela P02 Aracília, Km 205+545, implantada por esta Concessionária, relativo às Obras Civis, em especial quanto à compatibilidade com os Projetos de Engenharia e demais documentos aprovados pelo Poder Concedente, em atendimento ao Contrato de Concessão N° 003/2021.